防府市新田［2,380万円］
心地よく暮らす＊フルリノベ平家

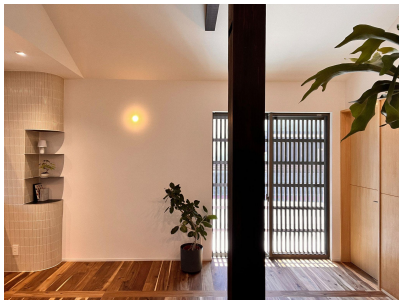

価　格	**2,380万円（税込）**
所 在 地	防府市新田880-6
土地面積	172.3㎡（52.12坪）
建物面積	66.96㎡（20.25坪）
間 取 り	2LDK
構　造	木造スレート葺平家建
築　年	昭和50年2月（1975年）
都市計画	市街化区域
用途地域	第一種住居地域
地　目	宅地
建ぺい率	60%
容 積 率	200%
接　道	南西　公道　幅員6.4m
設　備	上水道・下水道 都市ガス・電気
駐車場	2台
交　通	＊JR防府駅　車10分 ＊防長交通新田バス停　徒歩5分
校　区	新田小学校　徒歩3分 華陽中学校　徒歩18分
現　況	空き家
権　利	所有権
引渡し	相談
取引態様	仲介
その他	R7年8月フルリフォーム済

～安心して暮らせる未来を創る～
ひろ不動産株式会社
営業時間 9:00～17:00
定休日 水曜日・日曜日
山口県知事（1）第3776号

〒747-0811
山口県防府市車塚町11-24
tel　0835-22-1618
fax　0835-38-1028
✉　hirofudousan@gmail.com
⌂　https://hirofudousan.com